CDU

Auf den Punkt.

DER NEWSLETTER DER CDU IN HERNE UND WANNE-EICKEL

Ausgabe I - 02/26

INHALT

Zum vereinfachten Navigieren auf den gewünschten Abschnitt klicken

VORWORT 3

RATSFRAKTION 4

Derzeit im Fokus 4

Stadtpolitik - Aus dem Rat und den Ausschüssen 9

Wo wir herkomm' - Aus den Stadtbezirken 15

Aktivitäten 16

KREISPARTEI 17

Aktuelles in der CDU Herne 17

Termine 21

SHORTCUTS 22

IMPRESSUM 23

VORWORT

Liebe Leserinnen und Leser,

mit diesem Newsletter möchten wir Sie über die aktuelle Arbeit unserer CDU-Ratsfraktion, unserer Bezirksfraktionen sowie über Neuigkeiten aus der CDU Herne informieren.

Seit der letzten Kommunalwahl haben wir erneut Verantwortung für unsere Stadt übernommen und werden diese in Zukunft weiterhin in einer Kooperation mit der SPD aktiv mitgestalten. Unsere neu gewählte CDU-Fraktion im Rat der Stadt Herne steht für Verlässlichkeit, Sachorientierung und den festen Willen, konkrete Verbesserungen für die Bürgerinnen und Bürger zu erreichen. Gemeinsam mit unseren engagierten Mitgliedern in den Ausschüssen setzen wir uns mit Nachdruck für solide Finanzen, eine starke Wirtschaft, sichere Stadtteile, gute Bildung und eine lebenswerte Infrastruktur ein.
Ebenso leisten unsere Bezirksfraktionen in Herne und Wanne-Eickel wichtige Arbeit direkt vor Ort. Sie greifen die Anliegen der Menschen in den Stadtteilen auf, bringen Ideen ein und sorgen dafür, dass lokale Themen die notwendige Aufmerksamkeit erhalten.

In diesem Newsletter stellen wir Ihnen unsere neu gewählten Mandatsträgerinnen und Mandatsträger vor. Darüber hinaus informieren wir Sie über aktuelle politische Schwerpunkte, die uns derzeit besonders beschäftigen. Gleichzeitig erhalten Sie Einblicke in das Parteileben der CDU Herne: Veranstaltungen, Initiativen und kommende Termine.

Unser Anspruch ist klar: Wir wollen Herne weiter nach vorne bringen – mit Augenmaß, Engagement und klarer Haltung. Dabei setzen wir auf den offenen Austausch mit Ihnen. Ihre Anregungen, Ihre Kritik und Ihre Ideen sind uns wichtig.

Ich wünsche Ihnen viel Interesse am Lesen und eine gute Zeit!

Ihr

Christoph Bußmann
Kreisvorsitzender CDU Herne
Vorsitzender CDU-Fraktion im Rat der Stadt Herne

RATSFRAKTION

In dieser Rubrik stellen wir Ihnen die wichtigsten Neuigkeiten aus der Herner Stadtpolitik vor. Da dieser Newsletter nach jeder Sitzungsfolge des Herner Rates und seiner Ausschüsse erscheint, werden wir Ihnen ein Update zu jedem Gremium geben und am Anfang vor allem auf die Themen eingehen, die derzeit im Fokus stehen. Da dies nun unser erster Newsletter der laufenden Wahlperiode ist, werden wir in den einzelnen Gremienrubriken unser dortiges Team vorstellen.

Derzeit im Fokus

CDU-Fraktion konstituiert sich und wählt Vorstand

Christoph Bußmann einstimmig zum Vorsitzenden wiedergewählt

Von Links: Angelika Hörling, Michael Lewburg, Bettina Szelag, Christoph Bußmann, Maria Schmidt, Björn Wohlgefahrt, Andrea Oehler

Die in den Rat der Stadt Herne gewählten Vertreterinnen und Vertreter der CDU Herne haben sich am 3. November 2025 zur konstituierenden Sitzung der CDU-Ratsfraktion zusammengefunden. Dabei wurde der bisherige Fraktionsvorsitzende Christoph Bußmann einstimmig wiedergewählt.
Zu seinen Stellvertretern wurden die Stadtverordneten Björn Wohlgefahrt als 1. Stellvertreter und Michael Lewburg als 2. Stellvertreter gewählt. Die ehemalige Bürgermeisterin Andrea Oehler übernimmt erneut die Funktion der Schatzmeisterin, die sie bereits von 2020-2023 ausübte. Als Beisitzerinnen wurden Angelika Hörling und Maria Schmidt gewählt. Alle Wahlen erfolgten einstimmig. Die neu gewählte Bürgermeisterin Bettina Szelag wird dem Vorstand ebenfalls mit beratender Stimme angehören.
Der neue Vorstand freut sich auf die gemeinsame Zusammenarbeit in den kommenden Jahren, in denen die zwölfköpfige CDU-Ratsfraktion ihr Profil stärken und vorhandene kommunale Probleme lösen will. Der Vorsitzende Christoph Bußmann betont: „Ich bedanke mich für den enormen Rückhalt aus den eigenen Reihen. Für uns heißt es nun weitermachen und die Zukunft unserer Stadt in den nächsten fünf Jahren aktiv gestalten. Es liegt viel Arbeit vor uns“.

Kooperationsvertrag ist unterzeichnet!

CDU und SPD gestalten 2025-2030 weiterhin gemeinsam

Ein wichtiger Schritt für unsere Stadt: CDU und SPD haben den Kooperationsvertrag unterzeichnet! In den nächsten fünf Jahren wollen wir gemeinsam viel bewegen – mit starken Schwerpunkten auf wirtschaftlicher Entwicklung (u.a. im Funkenbergquartier), Sicherheit, Sauberkeit und vielem mehr.
Jetzt heißt es: Ärmel hochkrempeln und anpacken – für eine gute und starke Zukunft unserer Stadt!
Den Kooperationsvertrag mit seinen Inhalten können Sie hier einsehen:

Kooperationsvertrag "Herne 2030"

Von Links: Alexander Vogt MdL (SPD), Fraktionsvorsitzender Kai Gera (SPD), Christoph Bußmann, Björn Wohlgefahrt

Kritik an Schließung des Arbeitsgerichts Herne

Die CDU-Fraktion Herne zeigt sich tief besorgt und verärgert über den aktuellen Entwurf des NRW-Justizministeriums zur Neuordnung der Arbeitsgerichtsbarkeit. Nach den Plänen von Justizminister Benjamin Limbach (Bündnis 90/Die Grünen) sollen die Arbeitsgerichte Herne und Gelsenkirchen zusammengelegt werden – der neue Standort wäre ausschließlich in Gelsenkirchen angesiedelt. Damit würde das Arbeitsgericht Herne vollständig wegfallen.
„Diese Entscheidung des grünen Ministers ist völlig verfehlt", erklärt Christoph Bußmann, Vorsitzender der CDU-Fraktion Herne. „Es ergibt absolut keinen Sinn, gegen die klaren Empfehlungen von Wirtschaftsverbänden, Unternehmen und Gewerkschaften zu handeln. Dass das Ministerium diese geballte Kritik einfach ignoriert, ist für uns nicht akzeptabel."
Die Stadt Herne hatte bereits mehrfach darauf hingewiesen, dass sämtlich relevanten Akteure aus Wirtschaft und Arbeitswelt sich mit deutlicher Stimme für den Erhalt des Standorts ausgesprochen haben. Auch dies findet sich im Entwurf des Ministeriums nicht wieder. Bußmann weiter: „Wir erwarten eine ernsthafte und transparente Auseinandersetzung mit der Thematik – und keine willkürliche und offensichtlich zu leichtfertig getroffene Entscheidung. Ein solches Vorgehen wird weder der Bedeutung des Standorts noch der Verantwortung gegenüber den Bürgerinnen und Bürgern gerecht."
Weder sei ersichtlich, wie die Schließung des Arbeitsgerichts Herne die Effizienz steigern solle, noch wie dadurch die Handlungsfähigkeit der Justiz verbessert werde. Diese zentralen Fragen würden vollständig unbeantwortet bleiben, so die Kritik der CDU-Fraktion.
„Für uns steht fest: Herne darf nicht abgehängt werden", betont Bußmann. „Wir stehen fest an der Seite unserer Stadt und all jener, die für den Erhalt unseres Arbeitsgerichts kämpfen. Das Arbeitsgericht muss in Herne bleiben – alles andere wäre ein herber Rückschritt."

Abschaffung der Straßenausbaubeiträge entlastet Eigentümer nachhaltig

Seitdem das Land die Kosten für entsprechende Maßnahmen komplett übernimmt, sind der Stadt Herne bereits rund 1,7 Millionen Euro erstattet worden. Damit profitieren sowohl die Kommunen als auch die Bürgerinnen und Bürger gleichermaßen. Für die CDU-Fraktion Herne ist dies ein wichtiger Schritt hin zu mehr Fairness. Grundstückseigentümerinnen und -eigentümer müssen nicht länger hohe Einmalzahlungen leisten, wenn Straßen, Wege oder Gehwege erneuert werden. Die Finanzierung erfolgt stattdessen vollständig über das Land, ohne die kommunalen Haushalte zu belasten.

Der Fraktionsvorsitzende Christoph Bußmann erklärt dazu: „Die Abschaffung der Straßenausbaubeiträge hat für viele Menschen eine große finanzielle Sorge beendet. Niemand muss mehr befürchten, plötzlich mit hohen Kosten konfrontiert zu werden, nur weil Infrastrukturmaßnahmen vor der Haustür notwendig sind. Das ist ein echter Gewinn für die Bürgerinnen und Bürger in Herne.“ Gleichzeitig stärkt die Neuregelung die Handlungsmöglichkeiten der Stadt. Investitionen in sichere Fahrbahnen, barrierefreie Gehwege, moderne Beleuchtung oder eine attraktivere Gestaltung des öffentlichen Raums können umgesetzt werden, ohne zusätzliche Belastungen für Anliegerinnen und Anlieger. „Dass das Land die Kosten vollständig erstattet, gibt den Kommunen Verlässlichkeit und Planungssicherheit“, so Bußmann weiter. „Herne kann notwendige Maßnahmen angehen und die Qualität der Straßen langfristig verbessern, ohne finanzielle Risiken einzugehen.“

Die Abschaffung der Beiträge ist das Ergebnis einer mehrjährigen Reform des Kommunalabgabengesetzes. Nach einer Übergangsphase mit teilweiser Kostenübernahme durch das Land wurden die Straßenausbaubeiträge im Jahr 2022 vollständig abgeschafft. Seit 2024 ist ihre Erhebung gesetzlich ausgeschlossen, die Finanzierung erfolgt seitdem komplett durch das Land – auch rückwirkend für frühere Fälle. Aus Sicht der CDU-Fraktion Herne ist diese Regelung ein wichtiger Baustein für eine bürgerfreundliche Kommunalpolitik. Sie entlastet Eigentümer spürbar und schafft gleichzeitig verlässliche Rahmenbedingungen für eine moderne und zukunftsfähige Infrastruktur vor Ort.

Christoph Bußmann

Wegfall von über 20 Parkplätzen verhindert

Kritik an vorgelegten Plänen zur Hiberniastraße

Die CDU-Fraktion Herne hat sich in der Bezirksvertretung Herne-Mitte erfolgreich dafür eingesetzt, dass die geplanten Änderungen des Straßenbegrünungsprogramms im Rahmen des Stadtumbaus Herne-Mitte nicht auf die Hiberniastraße angewendet werden. Damit wurde der ersatzlose Wegfall von rund 23 bis 25 Parkplätzen zunächst verhindert.
Die Bezirksvertretung folgte damit den Empfehlungen aus den Ausschüssen für Planung und Stadtentwicklung sowie für Digitales, Infrastruktur und Mobilität. Beschlossen wurden die Änderungen zum Straßenbegrünungsprogramm für die Shamrockstraße (Abschnitt Westring bis Berliner Platz) sowie für die Elisabethstraße. Die geplanten Maßnahmen für die Hiberniastraße (Abschnitt Holsterhauser Straße bis Overwegstraße) wurden hingegen zurückgestellt.
Der planungspolitische Sprecher der CDU-Fraktion, Dr. Hans-Peter Noll, betont: „Wir stehen ausdrücklich hinter einer klugen und ausgewogenen Stadtbegrünung. Gleichzeitig müssen solche Maßnahmen zur Situation vor Ort passen. An der Hiberniastraße hätte der geplante Eingriff zu einem massiven Verlust von Parkraum geführt – ohne tragfähiges Ersatzkonzept. Das konnten wir so nicht mittragen.“ Konkret sollten im Zuge der Baumpflanzungen neue Baumscheiben mit unterirdischen Rigolen errichtet werden, was erhebliche Auswirkungen auf den ruhenden Verkehr gehabt hätte. Bereits heute ist die Parksituation in dem Quartier stark angespannt. So sind entsprechende Sorgen aus der Bürgerschaft an die CDU-Fraktion herangetragen worden – insbesondere mit Blick auf die angespannte Parksituation und längere Wege in den Abend- und Nachtstunden.
Andreas Barzik, CDU-Sprecher im Ausschuss für Digitales, Infrastruktur und Mobilität, erklärt: „Wir haben im Ausschuss frühzeitig deutlich gemacht: Wenn Parkstände wegfallen, müssen sie ersetzt werden. Betroffene Anwohner von Mehrfamilienhäusern, die nach einem langen Arbeitstag abends ihr Auto abstellen wollen, spüren bereits jetzt den Parkdruck. Eben an Mehrfamilienhäusern gibt es im Normalfall nicht die Möglichkeit, Fahrzeuge auf eigenem Grundstück abzustellen. Zugleich besteht vor Ort keine zumutbare Möglichkeit, den ÖPNV zu nutzen. Deshalb haben wir gemeinsam mit unserem Kooperationspartner darauf gedrungen, die Hiberniastraße aus dem Beschluss herauszunehmen, um den Sorgen der Anwohner vor Ort zu begegnen.“
Der CDU-Fraktionsvorsitzende in der Bezirksvertretung Herne-Mitte, Christoph Nott, stellt klar: „Die heutige Entscheidung zeigt: Begrünung und Lebensrealität der Menschen müssen zusammen gedacht werden. Wir sagen Ja zu Stadtumbau und ökologischer Aufwertung – aber nicht um den Preis von über 20 ersatzlos gestrichenen Parkplätzen. Für die Hiberniastraße erwarten wir eine überarbeitete Planung, die Anwohnerinteressen ernst nimmt.“ Die CDU-Fraktion Herne spricht sich dafür aus, die Zeit der Zurückstellung zu nutzen, um alternative Baumstandorte, Ersatzparkflächen und ein schlüssiges Gesamtkonzept für den ruhenden Verkehr im Quartier zu prüfen.

Prof. Dr. Hans-Peter Noll

Andreas Barzik

Christoph Nott

Bildung scheitert oft an Sprache

CDU sieht dringenden Handlungsbedarf

Fehlende Deutschkenntnisse entscheiden in Herne immer mehr über Bildungschancen. Wer dem Unterricht sprachlich nicht folgen kann, verliert schnell den Anschluss. Klassenwiederholungen, Schulwechsel oder ein Schulabgang ohne Abschluss sind häufig die Folge. Darauf macht Markus Mähler, Sprecher der CDU im Herner Schulausschuss, mit Blick auf den Bildungsbericht 2025 aufmerksam.

Markus Mähler

„Der Bildungsbericht zeigt klar: Sprachdefizite sind das größte Bildungshemmnis in unserer Stadt“, betont Mähler. Besonders besorgniserregend sei, dass fast jedes zehnte Kind die Schule ohne Abschluss verlässt. „Das ist für die jungen Menschen eine massive Belastung – und für Herne als Wirtschafts- und Bildungsstandort ein echtes Zukunftsrisiko.“
Viele Kinder kommen bereits mit deutlichen sprachlichen Rückständen in die Schule. Sie verstehen Aufgaben nicht, erleben Frust statt Erfolg und bleiben weit unter ihren Möglichkeiten. „Ohne sichere Deutschkenntnisse wird Lernen zum Hürdenlauf mit Bleirucksack“, bringt es Mähler auf den Punkt. Trotz engagierter Lehrkräfte und positiver Entwicklungen im Bildungsbereich reicht das bislang nicht aus.

Notwendig ist eine deutlich stärkere, früh ansetzende Sprachförderung: verbindlich, kontinuierlich und über alle Bildungsstationen hinweg – beginnend in den Kitas und fortgeführt an den weiterführenden Schulen. Mit den geplanten ABC-Klassen setzt das Land Nordrhein-Westfalen neue Maßstäbe und macht genau den richtigen Schritt, um Kindern einen besseren Start zu ermöglichen und Bildungserfolge langfristig zu sichern.
Bürgermeisterin Bettina Szelag, ebenfalls für die CDU im Schulausschuss, und Markus Mähler sehen darüber hinaus strukturelle Ursachen, die Lernen erschweren: „Überfüllte Klassen, große Schulstandorte und eine stark belastete Schülerschaft setzen Schulen unter enormen Druck. Wir müssen gezielt entlasten – durch mehr Schulraum, kleinere Klassen und bessere Rahmenbedingungen für erfolgreiches Lernen.“

Bettina Szelag

Stadtpolitik

AUS DEM RAT UND DEN AUSSCHÜSSEN

Unsere Mitglieder im... ...Rat der Stadt Herne

Christoph Bußmann
Fraktionsvorsitzender

Andreas Barzik
Stadtverordneter

Annemarie Bröder
Stadtverordnete

Jürgen Hausmann
Stadtverordneter

Angelika Hörling
Beisitzerin im Vorstand

Michael Lewburg
2. Stellv. Fraktionsvorsitzender

Markus Mähler
Stadtverordneter

Prof. Dr. Hans-Peter Noll
Stadtverordneter

Andrea Oehler
Schatzmeisterin

Maria Schmidt
Beisitzerin im Vorstand

Bettina Szelag
Bürgermeisterin

Björn Wohlgefahrt
1. Stellv. Fraktionsvorsitzender

...Haupt- und Personalausschuss

Christoph Bußmann
SPRECHER

Björn Wohlgefahrt

...Ausschuss für Bürgerbeteiligung

Bettina Szelag
SPRECHERIN

Angelika Hörling

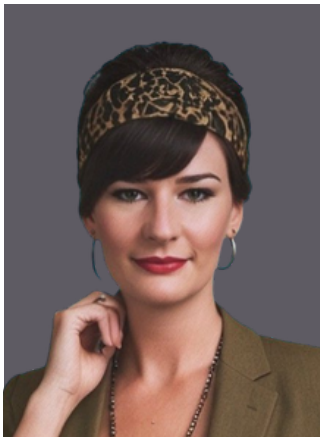

Daniela Spengler
Sachkundige Bürgerin

...Ausschuss für Digitales, Infrastruktur und Mobilität

Andreas Barzik
SPRECHER

Annemarie Bröder

Markus Mähler

Robert Hensel
Sachkundiger Bürger

...Ausschuss für Finanzen, Beteiligungen und Immobilien

Andrea Oehler
AUSSCHUSSVORSITZENDE

Michael Lewburg
SPRECHER

Christoph Bußmann

Björn Wohlgefahrt

...Ausschuss für Kinder, Jugend und Familie

Jascha Hoppe
SPRECHER, Sachkundiger Bürger

Michael Lewburg

...Ausschuss für Planung und Stadtentwicklung

Prof. Dr. Hans-Peter Noll
SPRECHER

Markus Mähler

Bernd Jost
Sachkundiger Bürger

Eduard Weidenbach
Sachkundiger Bürger

...Ausschuss für Sicherheit, Ordnung und Bevölkerungsschutz

Christoph Bußmann
AUSSCHUSSVORSITZENDER

Björn Wohlgefahrt
SPRECHER

Annemarie Bröder

Frank Neumann
Sachkundiger Bürger

...Ausschuss für Soziales, Arbeit, Gesundheit, Senioren und Inklusion

Bettina Szelag
SPRECHERIN

Angelika Hörling

Maria Schmidt

Lea Sobecki
Sachkundige Bürgerin

...Ausschuss für Umweltschutz

Maria Schmidt
SPRECHERIN

Denise Fräbel
Sachkundige Bürgerin

Barbara Merten
Sachkundige Bürgerin

...Kultur- und Bildungsausschuss

Bettina Szelag
SPRECHERIN

Jürgen Hausmann

Maria Schmidt

...Rechnungsprüfungsausschuss

Michael Lewburg
AUSSCHUSSVORSITZENDER

Andrea Oehler
SPRECHERIN

...Schulausschuss

Markus Mähler
SPRECHER

Bettina Szelag

Ingrid Hoffmann
Sachkundige Bürgerin

Anna Mensing
Sachkundige Bürgerin

...Sportausschuss

Andrea Oehler
SPRECHERIN

Christoph Bußmann

Jürgen Hausmann

...Wahlprüfungsausschuss

Andreas Barzik
SPRECHER

Jürgen Hausmann

Wo wir herkomm’

AUS DEN STADTBEZIRKEN

Unsere Mitglieder in der Bezirksvertretung...

...Eickel

Jascha Hoppe
Fraktionsvorsitzender

Rafael Krämer
Stellv. Fraktionsvorsitzender

Hans-Dieter Schneider
1. Stellv. Bezirksbürgermeister

...Herne-Mitte

Christoph Nott
Fraktionsvorsitzender

Anna Mensing
Stellv. Fraktionsvorsitzende

Stephan Müller
1. Stellv. Bezirksbürgermeister

...Sodingen

Karl-Heinz Schiller
Fraktionsvorsitzender

Sven Pietas
Stellv. Fraktionsvorsitzender

Angelika Groß
1. Stellv. Bezirksbürgermeisterin

...Wanne

Frank Droste
Fraktionsvorsitzender

Hans-Jürgen Oehler
Stellv. Fraktionsvorsitzender

Michael Hörling
1. Stellv. Bezirksbürgermeister

Aktivitäten

von links: Heiner Kranemann, Ingrid Hoffmann, Stephan Müller, Markus Mähler

AK Schule auf Schultour

Bei der letzten Station der Schultour unseres Arbeitskreises Schule besuchten unsere Bildungspolitiker die Grundschule Kunterbunt. Dort hatten sie einen guten Austausch mit der Schulleitung der Grundschule über Realitäten im Schulalltag.
So führen z.B. Smartphones und Social Media zu Konflikten und Konzentrationsdefiziten. Daher braucht es: strikte Handyregeln, echte Medienkompetenz sowie die Zusammenarbeit mit Eltern.
Außerdem wurde über ABC-Klassen, Alltagshelfer und Startchancenprogramme gesprochen, die unsere Lehrkräfte entlasten und Kinder gezielt fördern können.
Was wir mitnehmen: Klare Regeln. Frühe Förderung. Gute Ausstattung. Für starke Grundschulen.

Verlegung des ersten Stolpersteins

Mit der Verlegung des ersten Stolpersteins der Stadt Herne erinnern wir an das Schicksal der Familie Chaim Hecht.
Die bewegenden Worte der Angehörigen haben eindrucksvoll gezeigt, wie wichtig das Gedenken an die Opfer des Nationalsozialismus auch heute ist.
Viele unserer Funktions- und Mandatsträgerinnen und -träger waren vor Ort, unter anderem unser stellv. Kreis- und Fraktionsvorsitzender Björn Wohlgefahrt, Alt-Bürgermeisterin Andrea Oehler sowie die Bezirksfraktionsvorsitzenden aus Wanne, Eickel und Sodingen: Frank Droste, Jascha Alexander Hoppe und Karl-Heinz Schiller.
Björn Wohlgefahrt: „Dieser Stolperstein mahnt uns, nicht zu vergessen. Er erinnert uns daran, Verantwortung zu übernehmen und Haltung zu zeigen – gegen Antisemitismus, gegen Hass und gegen das Vergessen.“

KREISPARTEI

In dieser Rubrik stellen wir Ihnen die wichtigsten Neuigkeiten aus dem Innenleben der CDU-Herne vor. Hier finden Sie nahezu ausschließlich Berichte über die CDU Herne, ihre Stadtbezirksverbände, Ortsverbände und Vereinigungen. Aktuelle Berichte zur CDU auf Bundesebene, Landesebene und Europa erreichen Sie über die weiterführenden Links im nächsten Kapitel.

Aktuelles in der CDU Herne

Stadtbezirksverband Wanne:
Christa Niemann für 30 Jahre Engagement geehrt

Der CDU-Stadtbezirksverband Wanne hat im Rahmen seines Jahresabschlusses seine langjährige Mitstreiterin Christa Niemann für 30 Jahre Mitgliedschaft in der CDU ausgezeichnet.
Seit drei Jahrzehnten steht Christa Niemann für Verlässlichkeit, Einsatzbereitschaft und großes persönliches Engagement für die Werte und Ziele der Christlich Demokratischen Union. In dieser Zeit hat sie die Arbeit der CDU im Stadtbezirk Wanne auf vielfältige Weise unterstützt und mitgeprägt. Der Stadtbezirksverband Wanne zeigte sich dankbar für diese langjährige Treue. „Gerade Mitglieder wie Christa Niemann sind das Fundament unserer Partei. Ihr Engagement, ihre Erfahrung und ihre Verbundenheit mit der CDU sind von unschätzbarem Wert“, heißt es aus dem Stadtbezirksverband. Die CDU ist froh und stolz, solche engagierten Mitglieder in ihren Reihen zu wissen, die sich über viele Jahre hinweg für die politische Arbeit vor Ort stark machen.
Der Stadtbezirksverband Wanne gratuliert Christa Niemann herzlich zu ihrem Jubiläum, bedankt sich für 30 Jahre Einsatz für die CDU und wünscht ihr für die Zukunft alles Gute, Gesundheit und weiterhin viel Freude an der Politik vor Ort.

Jubilarin Christa Niemann bei der Ehrung für 30 Jahre CDU-Mitgliedschaft. Der Vorsitzende des Stadtbezirksverbandes Michael Hörling und Bürgermeisterin Bettina Szelag (stv. Kreisvorsitzende) gratulieren.

KPV Herne:
Prof. Dr. Noll neuer Vorsitzender der CDU-Kommunalpolitiker

Am 01.12.2025 fand in der Kreisgeschäftsstelle der CDU Herne die Mitgliederversammlung der Kommunalpolitischen Vereinigung Herne statt. Dabei wurde mit einem Rückblick auf die Arbeit des vergangenen Vorstandes die Neuwahl eines neuen Vorstandes eingeleitet
Als besonderen Gast konnte sich die Mitgliederversammlung über die Anwesenheit des KPV-Ruhr-Vorsitzenden Lars-Martin Klieve freuen, welcher in einem Grußwort auf die aktuell kritische Finanzlage der Kommunen einging.

Von Links:
Maria Schmidt,
Christoph Bußmann,
Björn Wohlgefahrt,
Christoph Nott,
Hans-Peter Noll (neuer Vorsitzender),
Markus Schlüter,
Jascha Hoppe,
Jan Haberhausen,
Lars-Martin Klieve (KPV Ruhr)

Für das Amt des Vorsitzenden wurde Prof. Hans-Peter Noll (CDU-Stadtverordneter) im ersten Wahlgang mit 100% gewählt. Der 66-Jährige sitzt neben dem Herner Stadtrat auch für die CDU Herne im RVR. In das Amt des stellvertretenden Vorsitzenden wurde der 23 Jahre junge Jan Haberhausen gewählt. Der geschäftsführende Vorstand wird komplettiert durch den Stadtverordneten Björn Wohlgefahrt als Mitgliederbeauftragten, Lea Sobecki als Schriftführerin, Markus Schlüter als Schatzmeister sowie Jascha Hoppe als Beauftragter für Öffentlichkeitsarbeit. Als Beisitzer wurden die Stadtverordneten Maria Schmidt und der Bezirksverordnete Christoph Nott gewählt. Die Delegiertenämter für Bezirks- und Landestagungen werden von nun an durch Hans-Peter Noll, Jascha Hoppe und Jan Haberhausen wahrgenommen. „Als Kommunen befinden wir uns aktuell, aufgrund der Finanzlage, in schwierigen Zei ten. Doch genau dafür sind wir als KPV da. Unser Ziel ist es mit klugen Ideen den richtigen Anstoß zu geben und Kommunalpolitik zu betreiben, die das Beste für unsere Stadt bringt.“ so der neue Vorsitzende Prof. Dr. Hans-Peter Noll.

Ortsverband Börnig/Holthausen:
Michael Umbach bleibt Vorsitzender

Der Ortsverband der CDU Börnig/Holthausen hatte in der ersten Woche im Februar 2026 zur Mitgliederversammlung eingeladen. Dabei fanden auch Neuwahlen des Vorstandes statt. Gewählt wurden Michael Umbach zum Vorsitzenden, Karl-Heinz Schiller zum stellvertretenden Vorsitzenden, Erwin Telkemeier zum Schriftführer, zum Mitglieds- und Finanzbeauftragter Hans-Georg Umbach und zum Beisitzer Hans-Jochen Bär. Für die Kassenprüfer Ämter wurden Lutz Schewe und Adolf Gorenc gewählt.
Neben den Neuwahlen wurden weitere Termine und Kandidaturen besprochen.

Ortsverband Herne-Zentrum: Neuer Vorstand gewählt

Der CDU Ortsverband Herne-Zentrum hat bei seiner Mitgliederversammlung am 7. Januar 2026 einen neuen Vorstand gewählt. Die Versammlung wurde von Björn Wohlgefahrt, zweiter stellvertretender Vorsitzender der CDU Herne, geleitet.
Die Mitglieder sprachen Stephan Müller erneut ihr Vertrauen aus und bestätigten ihn im Amt des Vorsitzenden. Michael Lewburg wurde ebenfalls erneut zum stellvertretenden Vorsitzenden gewählt.
Andrea Janik übernimmt künftig die Aufgabe der Schriftführerin, Philipp Sandner engagiert sich als Mitgliederbeauftragter. Das Amt des Schatzmeisters übernimmt erneut Markus Leckscheid, der zudem für sein 35-jähriges ehrenamtliches Engagement im Ortsverband besonders geehrt wurde. Unterstützt wird der Vorstand durch die Beisitzerinnen Andrea Eisenhardt, Sabine Kaiser, Barbara Merten, Bettina Szelag und Monika Träger.
Zum Abschluss der Versammlung betonte Stephan Müller: „Politik beginnt dort, wo engagierte Menschen Verantwortung übernehmen, direkt hier im Ortsverband Herne Zentrum und für die Zukunft unserer Stadt.“

Schüler Union Herne gründet sich neu

Sechs Jahre war es still um die Schüler Union Herne, nachdem die Organisation über mehrere Jahre in Herne sowie landes- und bundesweit Einfluss auf die Schulpolitik genommen hatte. Am Freitag, dem 23. Januar, endete dann die stille Zeit um die Schüler Union Herne. Mehrere Mitglieder trafen sich an diesem Abend, um die Organisation wiederzubeleben und einen neuen Vorstand zu wählen. Zu diesem Anlass kamen ebenso etliche ehemalige Vertreter der Schüler Union zusammen, u.a. der ehemalige stellv. Vorsitzende der SU Deutschlands, Jascha Hoppe, sowie die ehemalige Vorsitzende der SU Herne, Lea Sobecki.
Außerdem waren Christoph Bußmann und Björn Wohlgefahrt als Vertreter der CDU Herne anwesend.
Als neuer Vorsitzender der Schüler Union Herne wurde der Gesamtschüler Dominic Mainka (18) gewählt. Ihm zur Seite steht künftig Pia-Sophie Rutkowsky (16) als stellvertretende Vorsitzende. Der Vorstand wird durch die drei Beisitzer Concetta Leone, Jason Marc Wandel und Lena-Marie Rutkowsky ergänzt. Alle Wahlergebnisse waren einstimmig.
„Es freut mich, dass wir die Schüler Union reaktivieren konnten. Gute Schulpolitik kommt nicht von selbst und braucht Schüler, die sich für diese stark machen. Wir verstehen uns als Sprachrohr für alle Schüler in unserer Stadt.“ so Dominic Mainka, neuer Vorsitzender der Schüler Union Herne
„Die Schüler Union war schon immer dafür bekannt unbequem zu sein und auf Missstände aufmerksam zu machen. Ich bin mir sicher, dass das neue Team diesen Weg weiterverfolgen wird und wünsche viel Erfolg beim Einstieg in die Politik.“ Jascha Hoppe, ehem. stellv. Bundesvorsitzender der Schüler Union.

Ortsverband Eickel:
Vorstand neu gewählt - Einstimmiges Votum für Engagement und Kompetenz

Der Ortsverband Eickel hat im Rahmen seiner Mitgliederversammlung einen neuen Vorstand gewählt. Das Ergebnis zeigt ein starkes Zeichen des Vertrauens: Sämtliche Kandidatinnen und Kandidaten wurden einstimmig gewählt.
Der neu gewählte Vorstand vereint einen gelungenen Mix aus erfahrenen Expertinnen und Experten sowie engagierten Menschen, die Eickel seit vielen Jahren bestens kennen und sich mit großem Herzblut für ihren Stadtteil einsetzen. Dieses Zusammenspiel aus Fachkenntnis, lokaler Verwurzelung und persönlichem Engagement wurde von den Mitgliedern ausdrücklich bestätigt.

Von links:

Andreas Barzik,

Hans-Dieter Schneider,

Daniela Spengler,

Lea Sobecki,

Jascha Hoppe,

Bärbel Giesler,

Denise Fräbel

„Die einstimmigen Wahlergebnisse sind für uns alle eine große Ehre und zugleich ein klarer Auftrag“, betonen die Gewählten gemeinsam. „Wir danken den Mitgliedern herzlich für das entgegengebrachte Vertrauen und werden uns auch weiterhin mit voller Kraft und Verantwortung für die Belange Eickels einsetzen.“
Der Ortsverband sieht sich mit dem neu gewählten Vorstand gut aufgestellt, um die kommenden Aufgaben engagiert anzugehen und die Interessen der Bürgerinnen und Bürger Eickels weiterhin aktiv zu vertreten.
Gewählt wurden: Lea Sobecki (Vorsitzende), Denise Fräbel und Andreas Barzik (Stellv. Vorsitzende), Bärbel Giesler (Schriftführerin), Patrick Henning (Finanzbeauftragter) und Jascha Hoppe (Mitgliederbeauftragter). Sie werden durch die Beisitzer unterstützt: Elke Altenwerth, Werner Altenwerth, Udo Berg, Margit Ebbert, Franz Gabski, Daniela Spengler und Hans-Dieter Schneider. Kassenprüfer sind Dieter Viets und Bastian Sander.
Der Parteivorsitzende Christoph Bußmann leitete die Versammlung und sprach allen Beteiligten seinen Dank und seinen Glückwunsch aus.

Termine

Hier finden Sie eine aktuelle Übersicht über die bekannten Termine für das Jahr 2026 (Änderungen/Ergänzungen vorbehalten):

04.03.26	Mittwoch	OV Herne-Zentrum	Vorstandssitzung
05.03.26	Donnerstag	OV Börnig/Holthausen	Vorstandssitzung
19.03.26	Donnerstag	KV Herne	Vorstandssitzung
17.04.26	Freitag	JU Herne	Neuwahl
18.04.26	Samstag	KV Herne	Kreisparteitag
06.05.26	Mittwoch	OV Herne-Zentrum	Vorstandssitzung
09.05.26	Samstag	OV Börnig/Holthausen	Muttertagsaktion
03.06.26	Mittwoch	OV Herne-Zentrum	Vorstandssitzung
18.06.26	Donnerstag	OV Börnig/Holthausen	Vorstandssitzung
02.09.26	Mittwoch	OV Herne-Zentrum	Vorstandssitzung
24.09.26	Donnerstag	OV Börnig/Holthausen	Vorstandssitzung
07.10.26	Mittwoch	OV Herne-Zentrum	Vorstandssitzung
04.11.26	Mittwoch	OV Herne-Zentrum	Jahresabschluss
21.11.26	Samstag	OV Börnig/Holthausen	Jahresabschluss/Jubilarehrung
02.12.26	Mittwoch	OV Herne-Zentrum	Vorstandssitzung

SHORTCUTS

Zum Nutzen des Shortcuts bitte auf die angezeigte Bezeichnung klicken

WEBSITES:

CDU-Fraktion Herne

CDU Kreisverband Herne

CDU Nordrhein-Westfalen

CDU Deutschlands

SOCIAL MEDIA:

Instagram

Facebook

KONTAKT:

E-Mail Fraktion

E-Mail Kreisverband

IMPRESSUM

Herne - Februar 2026

CDU-Fraktion im Rat der Stadt Herne & CDU-Kreisverband Herne
vertreten durch den Kreis- und Fraktionsvorsitzenden Christoph Bußmann
Bahnhofstraße 84 - 44623 Herne
post@cdu-fraktion-herne.de
info@cdu-herne.de

V.i.S.d.P:
Darko Medic, Daniela Spengler

Fotos:
Einzelfotos Mandatsträger: Jörg Brücker, Daniela Spengler (Eigenes Foto), Eduard Weidenbach (Eigenes Foto)
Symbolfotos: Canva Stock Archiv
Weitere Fotos: CDU-Fraktion Herne
Symbole und Trennleisten: Canva Stock Archiv
“Herne”-Panorama als Abschnittsende durch KI generiert